

# 2024年度～2026年度 中期経営計画について

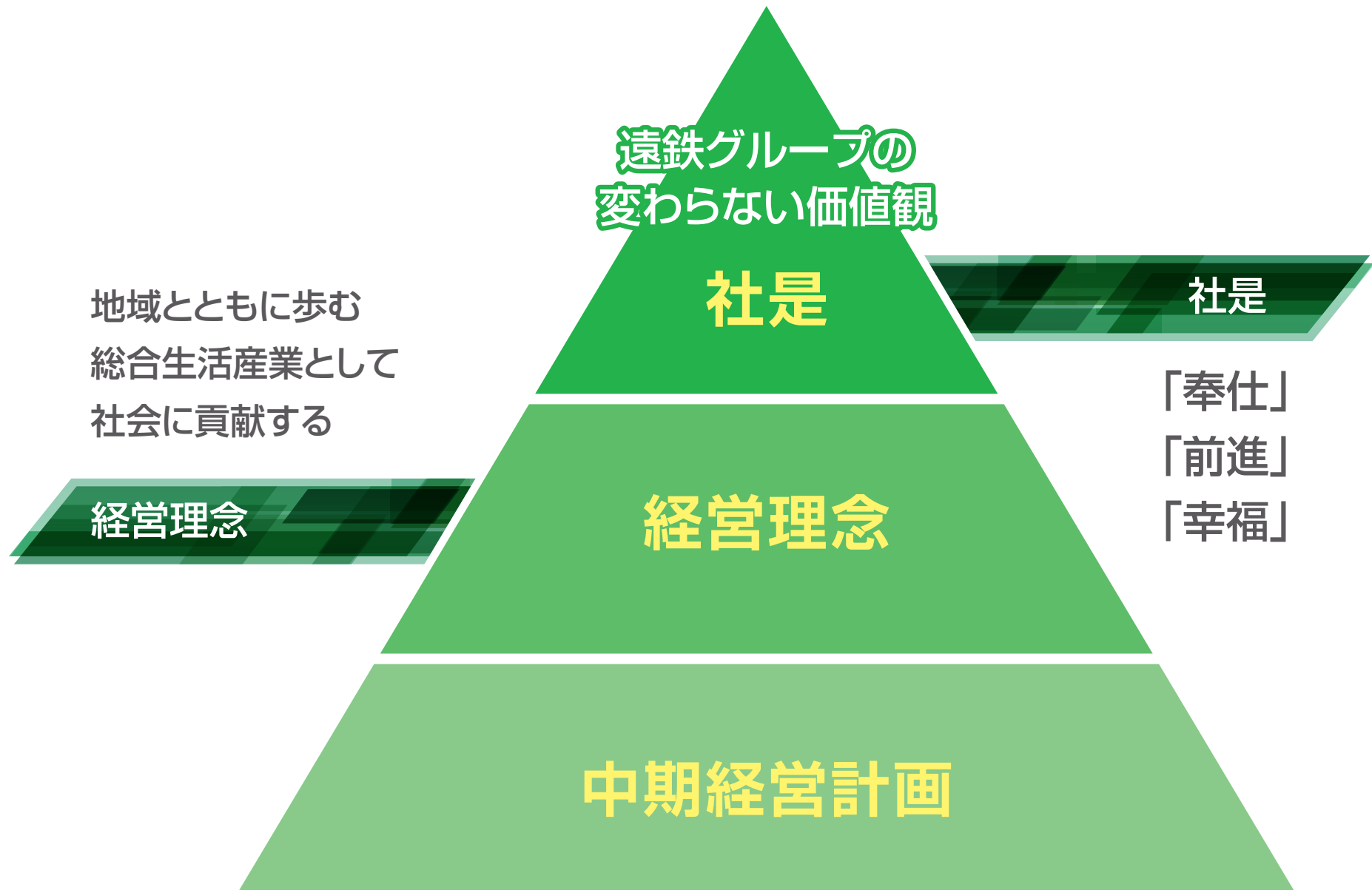

2024年4月 遠州鉄道株式会社

© Enshu Railway Co., Ltd.



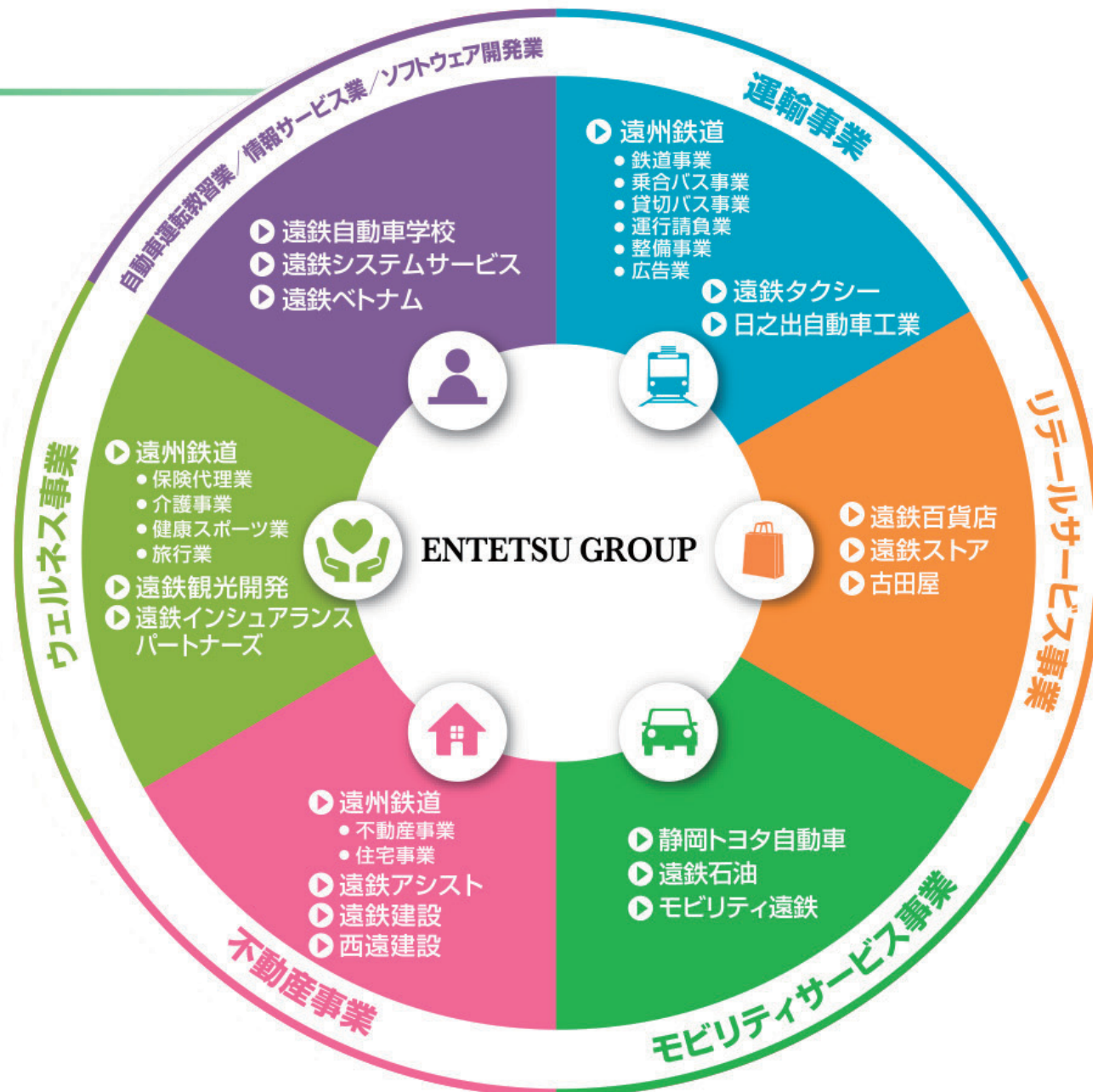

遠鉄グループでは経営課題ごとに親和性のあるセグメントで協力し合い  
事業を推進してまいります。

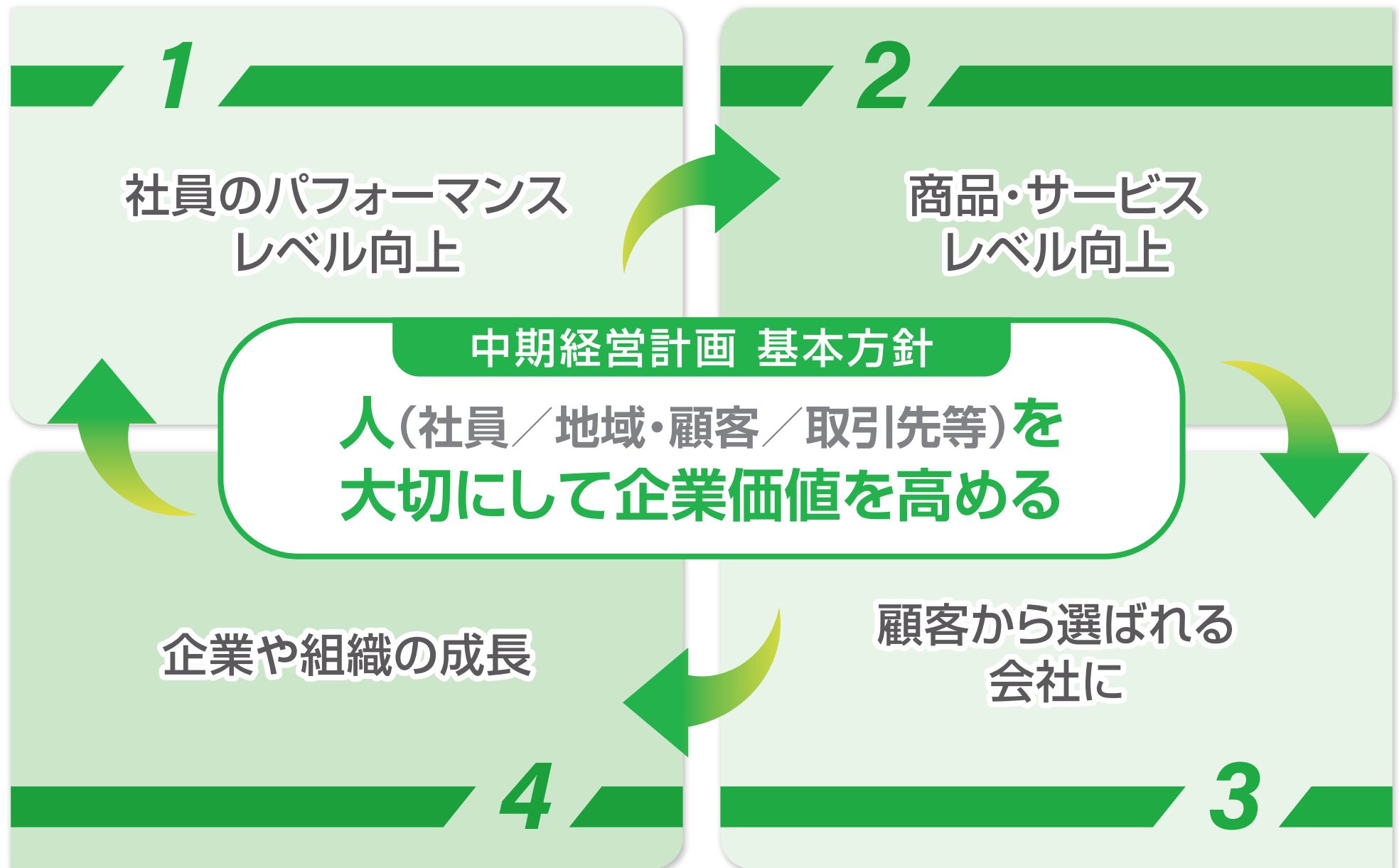

## エリア拡大

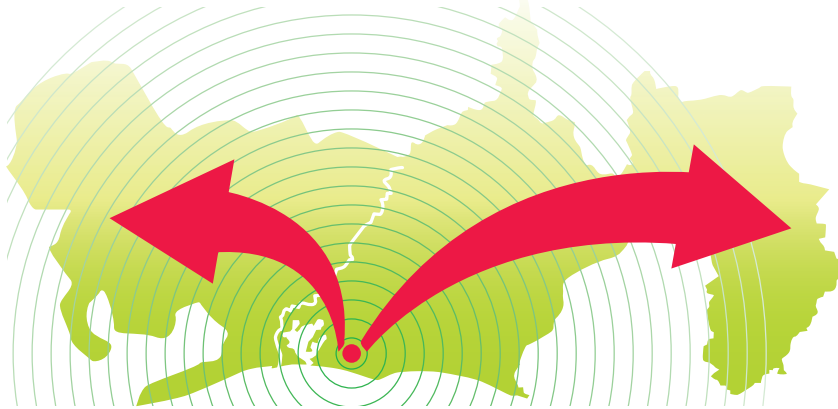

## 商品サービスの幅



## デジタル

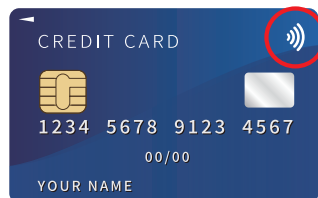

## グループ総合力



# 社員が意義のある仕事へチャレンジし成長

社員が成長を実感



仕事の意味付け・目指すべき姿の明確化  
社員の成長への投資



安心して働ける職場環境の整備  
社員の健康への投資



# 地域の社会課題に対し 社外のプレイヤーと協働して取り組む

- カーボンニュートラル等の  
環境課題への挑戦

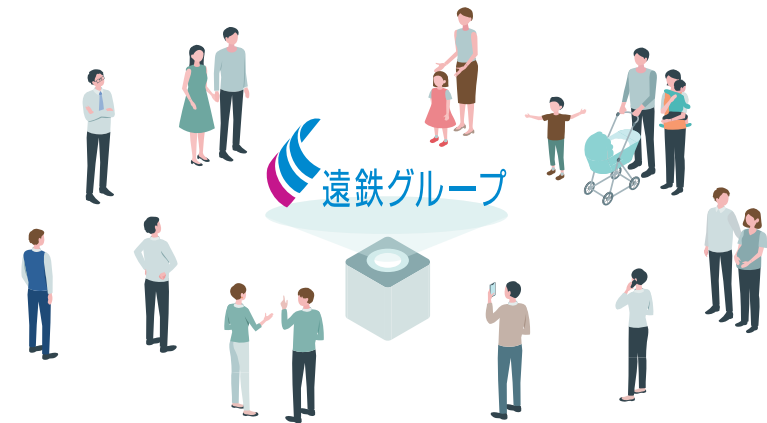

- ホテル九重跡地を含めた  
舘山寺エリア  
再開発プロジェクトの推進

